キッズアートプロジェクトしずおか ミュージアム通信

「キッズアートプロジェクトしずおか」に参加している
中部地区の美術館や博物館から・・・
「とっておきの展覧会」をお知らせします!!

2024 年春号（中部地区版）

2024 年 3 月発行
発行：特定非営利活動法人
キッズアートプロジェクトしずおか
編集：静岡県立美術館

そうだっ休日には、
わくわく、ドキドキの
ミュージアムに行こう!!

浮世絵花ごよみ ～浮世絵で楽しむ江戸の花～

2024 年 1 月 23 日(火)～3 月 31 日(日)

次回展　双筆　～めいしょ広重×にかほ豊国～
4 月 2 日（火）～5 月 26 日（日）

静岡市東海道広重美術館
SHIZUOKA CITY TOKAIDO HIROSHIGE MUSEUM of ART

2024年 4/2（火）▼ 6/16（日）

芹沢銈介の肉筆画
染色家の絵心

芹沢の型染の世界。
それは「絵」からはじまった。

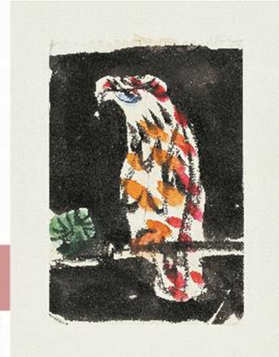

手控帖『文様下絵』（1960 ころ）

静岡市立 芹沢銈介美術館
静岡市駿河区登呂五丁目 10-5（登呂公園内）
TEL ▶054-282-5522　HP ▶www.seribi.jp

企画展

水の絵

「幻触」と「幻触」以降の
鈴木慶則

2024
2.23［金］▸ 5.12［日］

開館時間＝9 時 30 分～16 時 30 分 ＊2 月 23 日は 10 時 30 分開館
休館日＝月曜日 ＊4 月 29 日、5 月 6 日は開館
入館料＝大人 400 円、中高生 300 円、小学生 200 円
＊土曜日は「こどもの日」は小・中学生無料

フェルケール博物館
（一般財団法人 清水港湾博物館）
T 424-0943 静岡県静岡市清水区袋町 2-8-11 TEL 054-352-8060

登呂遺跡発見 80 周年記念
静岡市立登呂博物館
Shizuoka City Toro Museum

登呂博物館春季企画展

古代の稲作と実験考古学

2024 年　2 月 23 日（金祝）― 5 月 12 日（日）

共同企画　都立第五福竜丸展示館・焼津市歴史民俗資料館

ヤイヅ1954
The Year of Fukuryu-Maru

2024.2.24 土 ▶ 6.30 日
月曜休館（祝日の場合は翌平日）
焼津市歴史民俗資料館

焼津市
歴史民俗資料館 HP

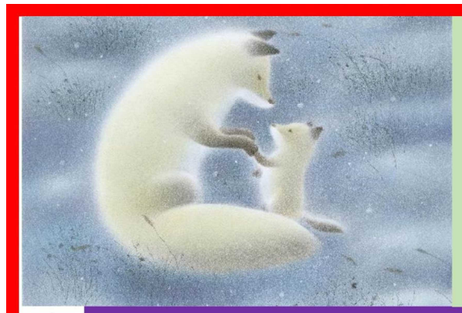

黒井健　絵本原画展

２月３日(土)～３月３１日(日)
藤枝市郷土博物館・文学館

藤枝市

〈会期〉
令和 5 年 12 月 16 日(土)
▼
令和 6 年 3 月 24 日(日)

海野さんが描いた道具たち

古生物技師 宮澤市郎の世界

2024 年 4 月 2 日(火)-6 月 30 日(日)

ふじのくに地球環境史ミュージアム

企画展

蒸し製煎茶 喫茶の変遷

令和6年
1月3日(水)～5月27日(月)

ふじのくに茶の都ミュージアム

博物館交流ひろば

土日祝日に毎日、学芸員トークや
体験工作など、申込不要・無料の
イベントをご用意しています！

詳しくは
こちらから↓

静岡市歴史博物館
Shizuoka City Museum of History

芸術×科学　風で動く生命体、静岡初上陸

テオ・ヤンセン展

2024 4.13 sat→7.7 sun

《アニマリス・ブラウデンス・ヴェーラ》2013 ©Media Force

静岡県立美術館
Shizuoka Prefectural Museum of Art

素材にいのちを吹き込む
―針金とフェルトの世界

4月27日～6月16日
休館日は月曜日
祝日の場合は開館
翌日休館

駿府博物館
SUMPU MUSEUM

京都　細見美術館の名品
2024年4月13日(土)～5月26日(日)

中学生以下無料

静岡市美術館
SHIZUOKA CITY MUSEUM of ART